

Acla Muragl, Pontresina

Situation

Vorprojekt	Sämtliche Masse sind vom Unternehmer am Bau zu prüfen	+/- 0.00 ca. 1785.02 m ü.M.	Plan Nr. 500-000
Bauträger	Gemeinschaft Acla Muragl	078 688 01 00 michael.mettler@solnet.ch	A3
Bauleiter	-	-	1:500
Architekt	Michael Mettler, dipl. Arch. ETH SIA, Zweierstrasse 106, 8003 Zürich	078 688 01 00 michael.mettler@solnet.ch	rev. 17.02.19

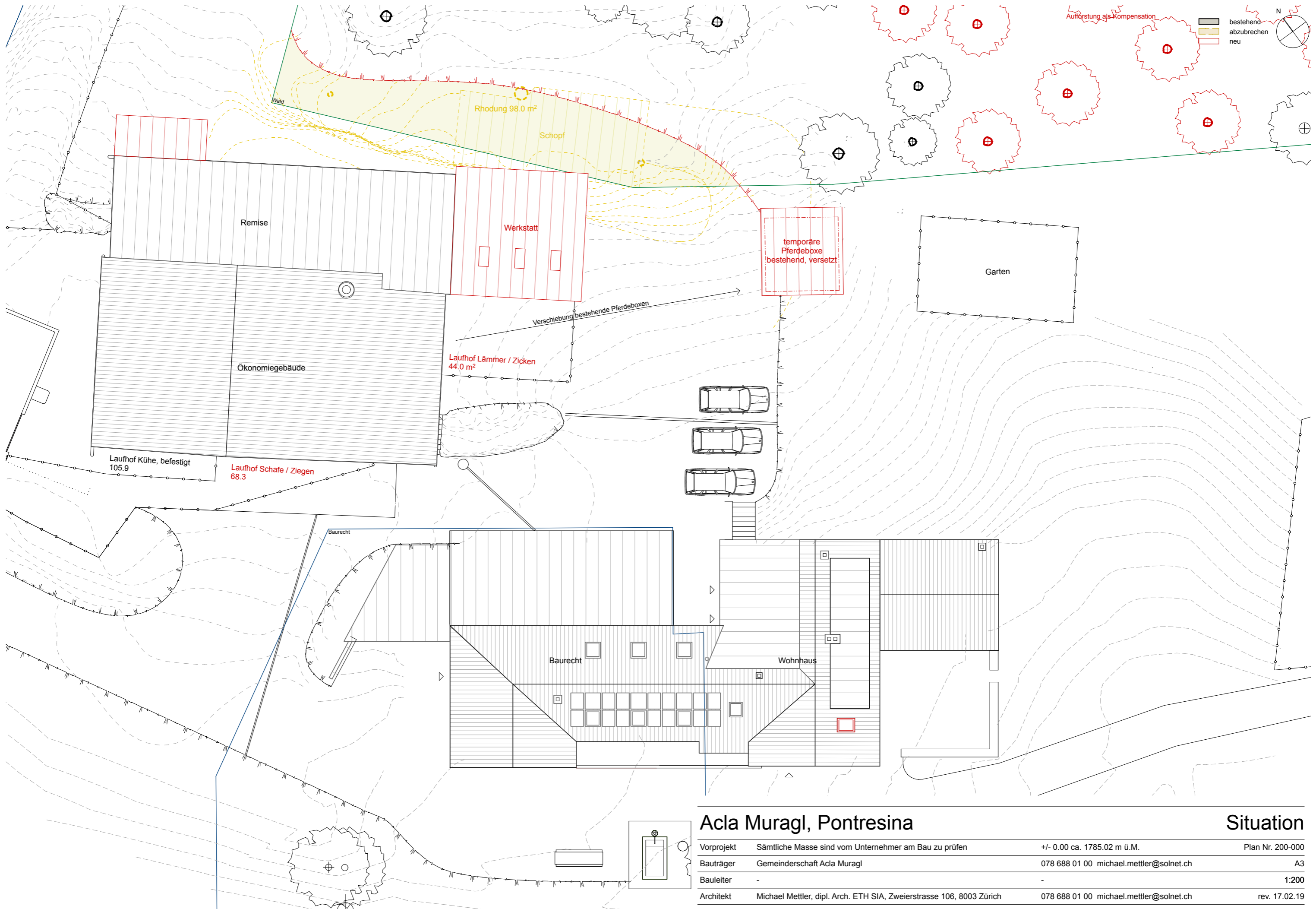

Acla Muragl, Pontresina

Situation

Vorprojekt	Sämtliche Masse sind vom Unternehmer am Bau zu prüfen	+/- 0.00 ca. 1785.02 m ü.M.	Plan Nr. 200-000
Bauträger	Gemeinschaft Acla Muragl	078 688 01 00 michael.mettler@solnet.ch	A3
Bauleiter	-	-	1:200
Architekt	Michael Mettler, dipl. Arch. ETH SIA, Zweierstrasse 106, 8003 Zürich	078 688 01 00 michael.mettler@solnet.ch	rev. 17.02.19

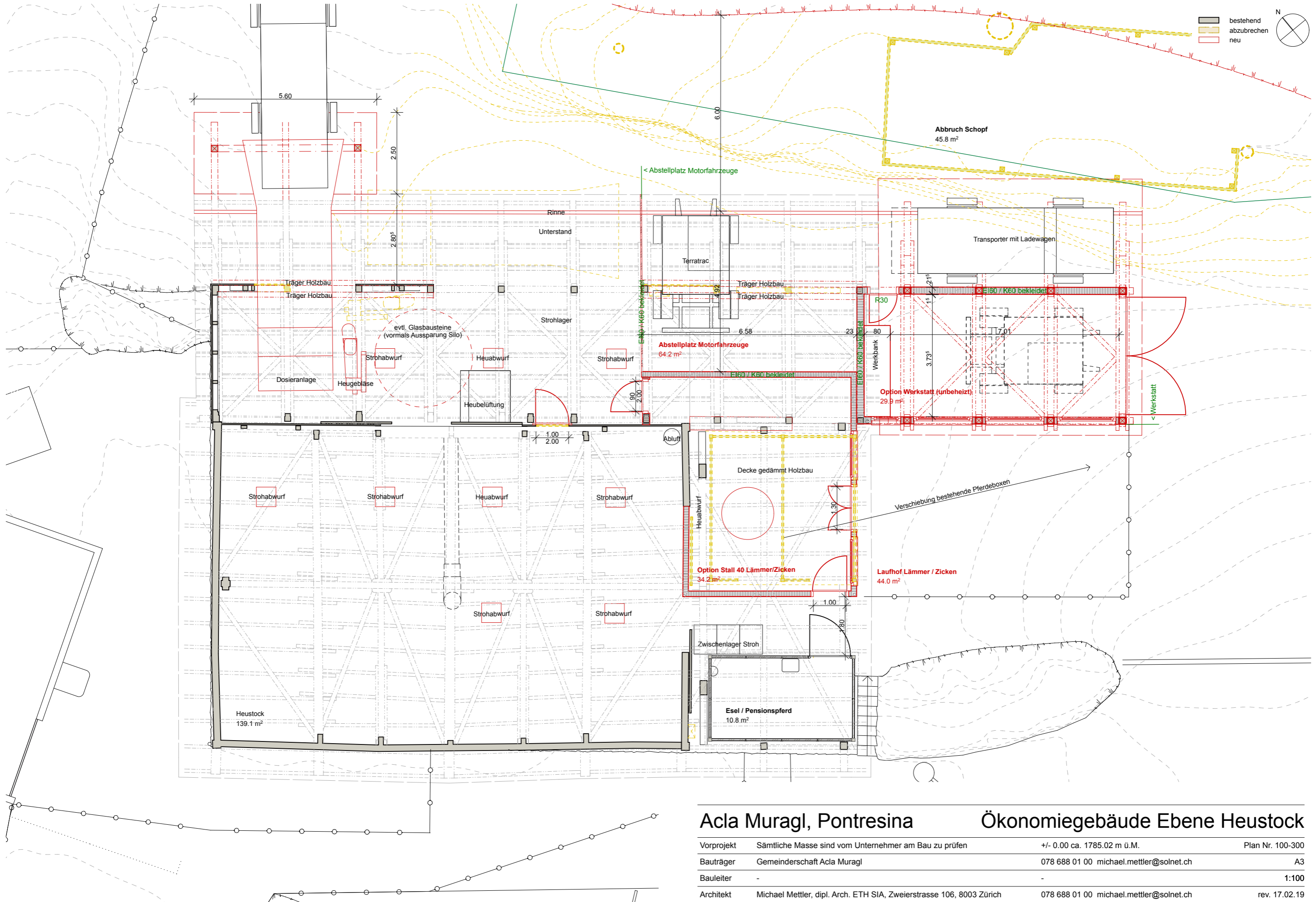

Acla Muragl, Pontresina

Ökonomiegebäude Ebene Heustock

Vorprojekt	Sämtliche Masse sind vom Unternehmer am Bau zu prüfen	+/- 0.00 ca. 1785.02 m ü.M.	Plan Nr. 100-300
Bauträger	Gemeinschaft Acla Muragl	078 688 01 00 michael.mettler@solnet.ch	A3
Bauleiter	-	-	1:100
Architekt	Michael Mettler, dipl. Arch. ETH SIA, Zweierstrasse 106, 8003 Zürich	078 688 01 00 michael.mettler@solnet.ch	rev. 17.02.19

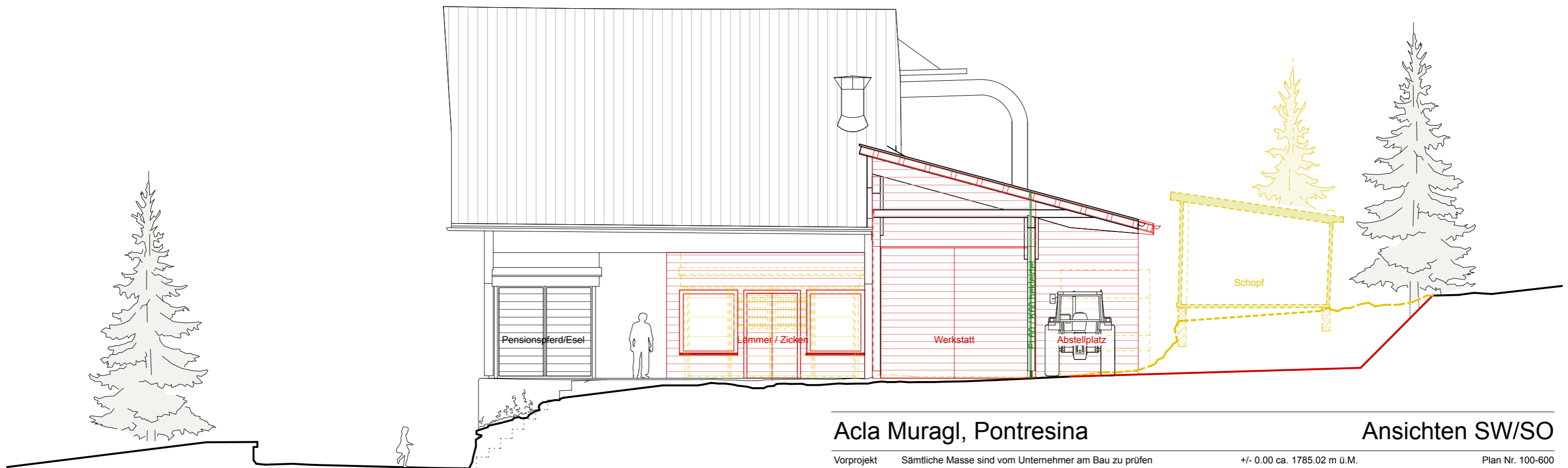
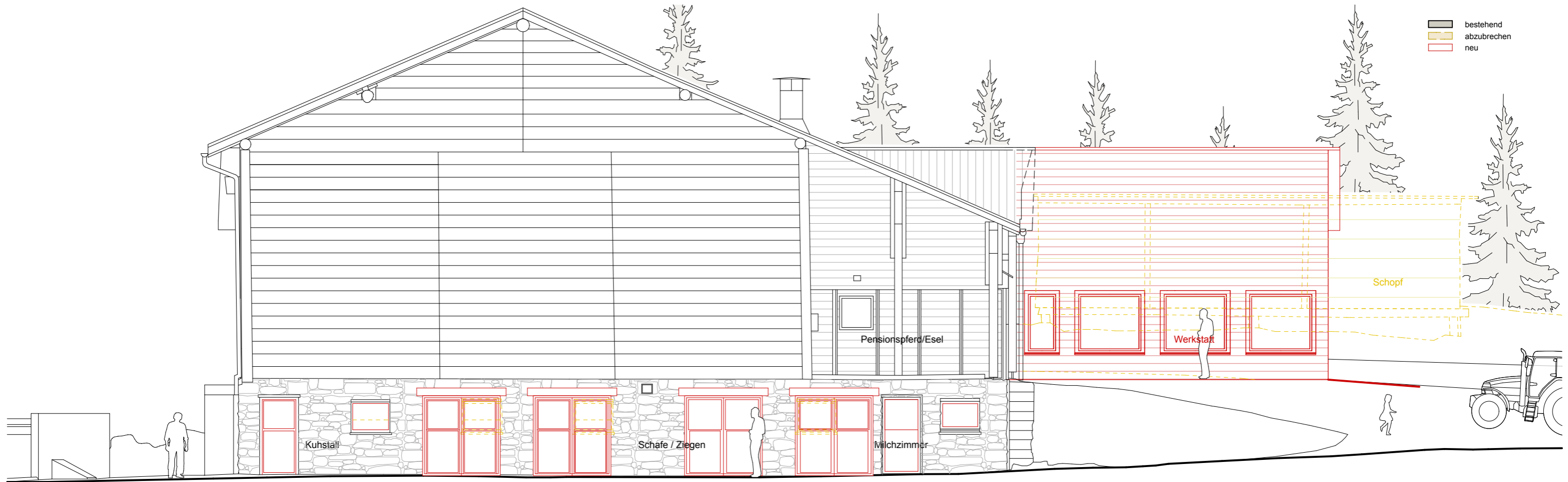

Acla Muragl, Pontresina

Ansichten SW/SO

Vorprojekt	Sämtliche Masse sind vom Unternehmer am Bau zu prüfen	+/- 0.00 ca. 1785.02 m ü.M.	Plan Nr. 100-600
Bauträger	Gemeinderschaft Acla Muragl	078 688 01 00 michael.mettler@solnet.ch	A3
Bauleiter	-	-	1:100
Architekt	Michael Mettler, dipl. Arch. ETH SIA, Zweierstrasse 106, 8003 Zürich	078 688 01 00 michael.mettler@solnet.ch	rev. 17.02.19

bestehend
 abzurechen
 neu

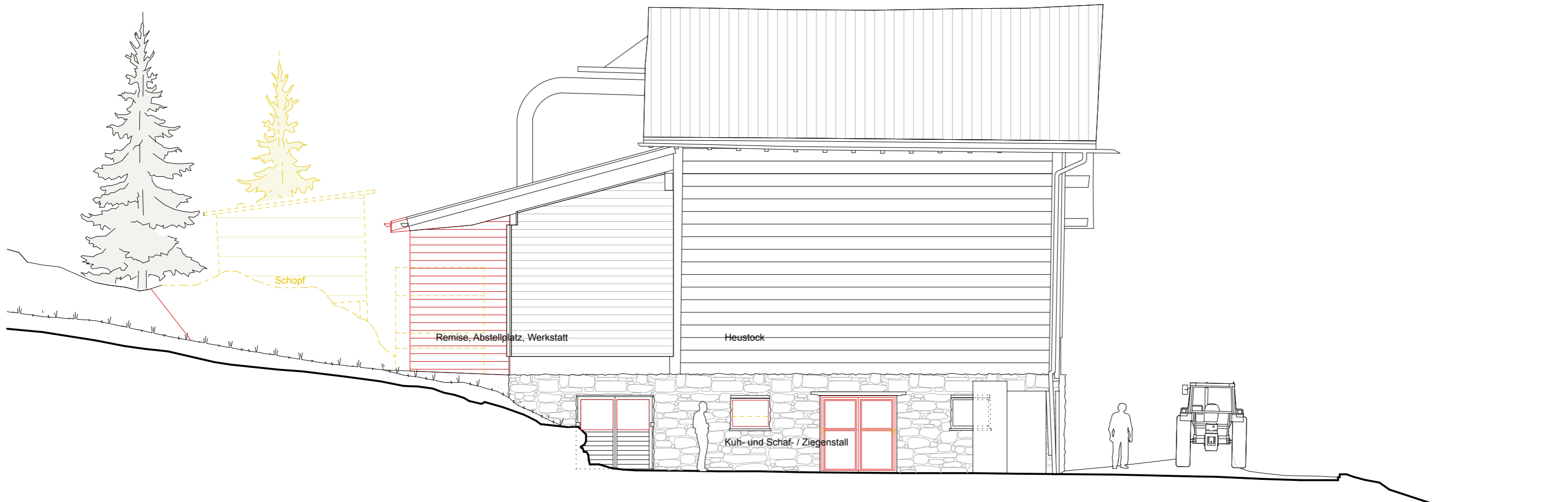
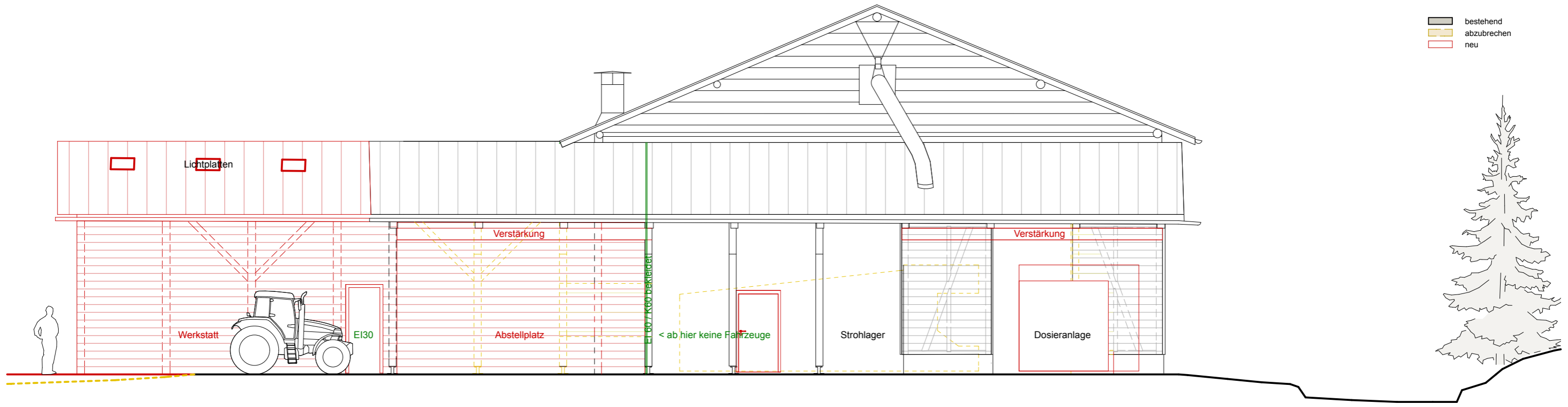

Acla Muragl, Pontresina

Ansichten NW/SW

Vorprojekt	Sämtliche Masse sind vom Unternehmer am Bau zu prüfen	+/- 0.00 ca. 1785.02 m ü.M.	Plan Nr. 100-700
Bauträger	Gemeinderschaft Acla Muragl	078 688 01 00 michael.mettler@solnet.ch	A3
Bauleiter	-	-	1:100
Architekt	Michael Mettler, dipl. Arch. ETH SIA, Zweierstrasse 106, 8003 Zürich	078 688 01 00 michael.mettler@solnet.ch	rev. 17.02.19

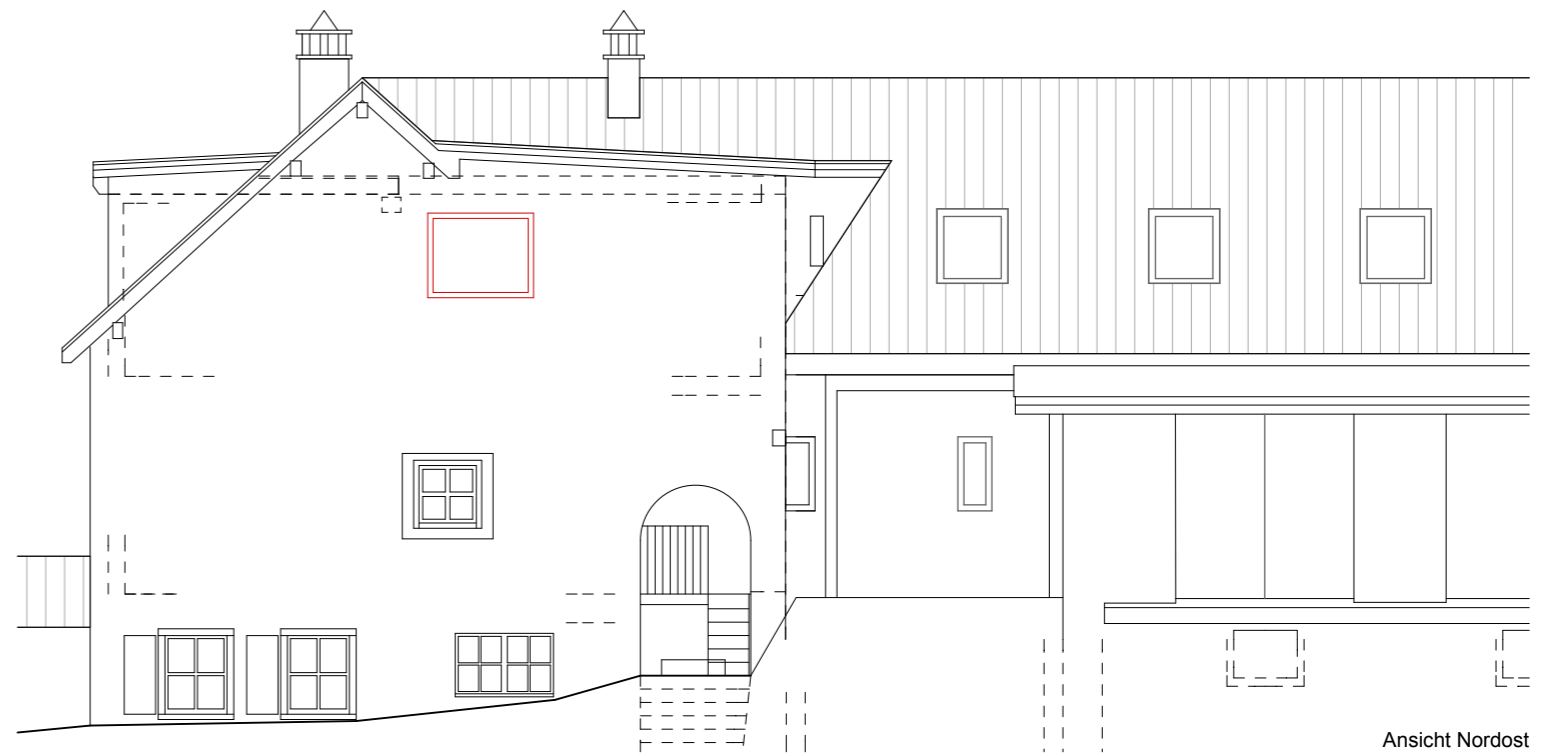
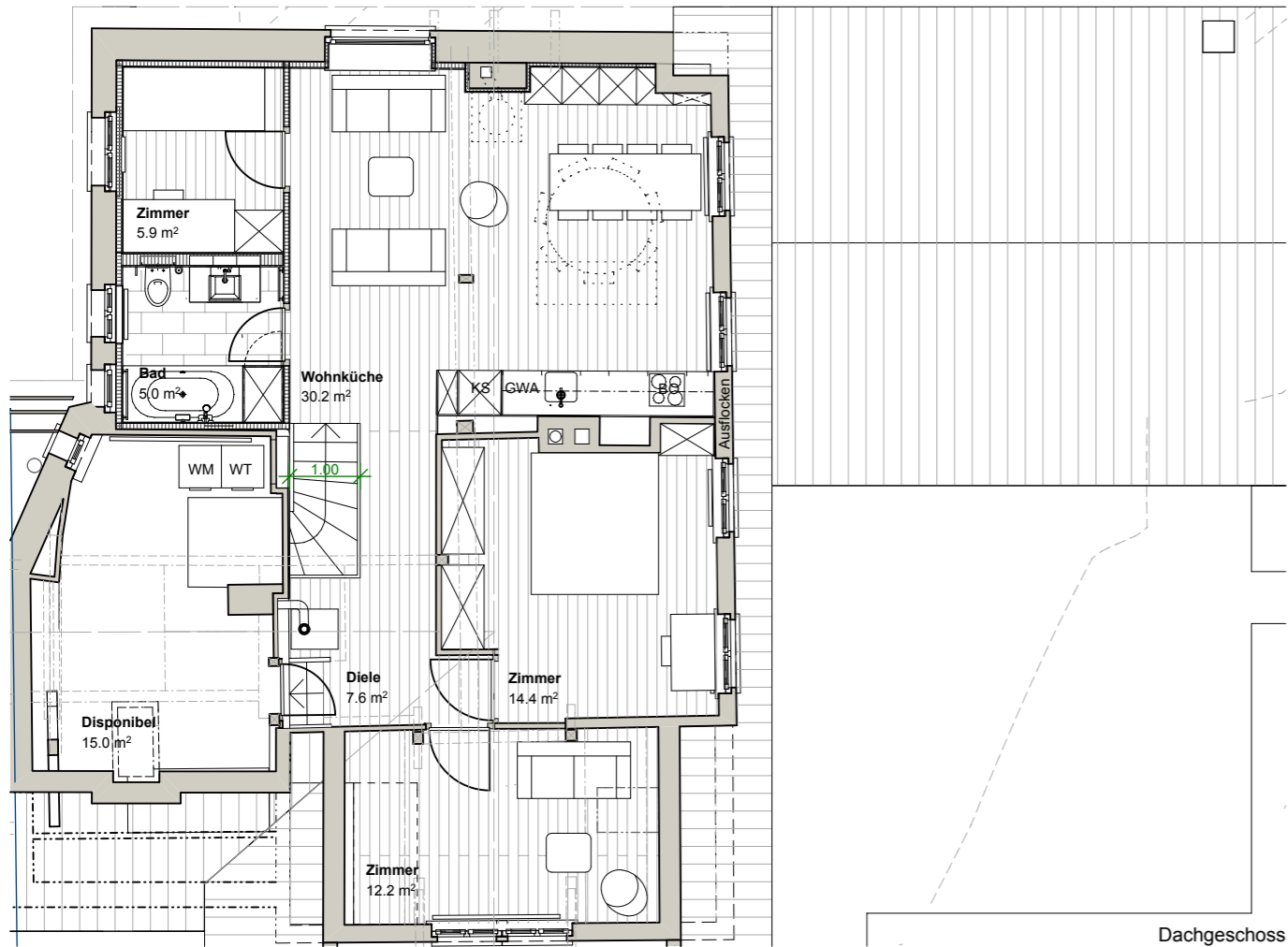

Acla Muragl, Pontresina

Wohnung DG

Vorprojekt	Sämtliche Masse sind vom Unternehmer am Bau zu prüfen	+/- 0.00 ca. 1785.02 m ü.M.	Plan Nr. 050-401
Bauträger	Gemeinschaft Acla Muragl	078 688 01 00 michael.mettler@solnet.ch	A3
Bauleiter	-	-	1:100
Architekt	Michael Mettler, dipl. Arch. ETH SIA, Zweierstrasse 106, 8003 Zürich	078 688 01 00 michael.mettler@solnet.ch	rev. 17.02.19