

Acla Muragl, Pontresina

Situation

Bestand	+/- 0.00 ca. 1785.02 m ü.M.	Plan Nr. 200-000
Bauträger	Gemeinschaft Acla Muragl	078 688 01 00 michael.mettler@solnet.ch
Bauleiter	-	1:200
Architekt	Michael Mettler, dipl. Arch. ETH SIA, Zweierstrasse 106, 8003 Zürich	078 688 01 00 michael.mettler@solnet.ch
		rev. 24.02.19

bestehend
 abzubauen
 neu

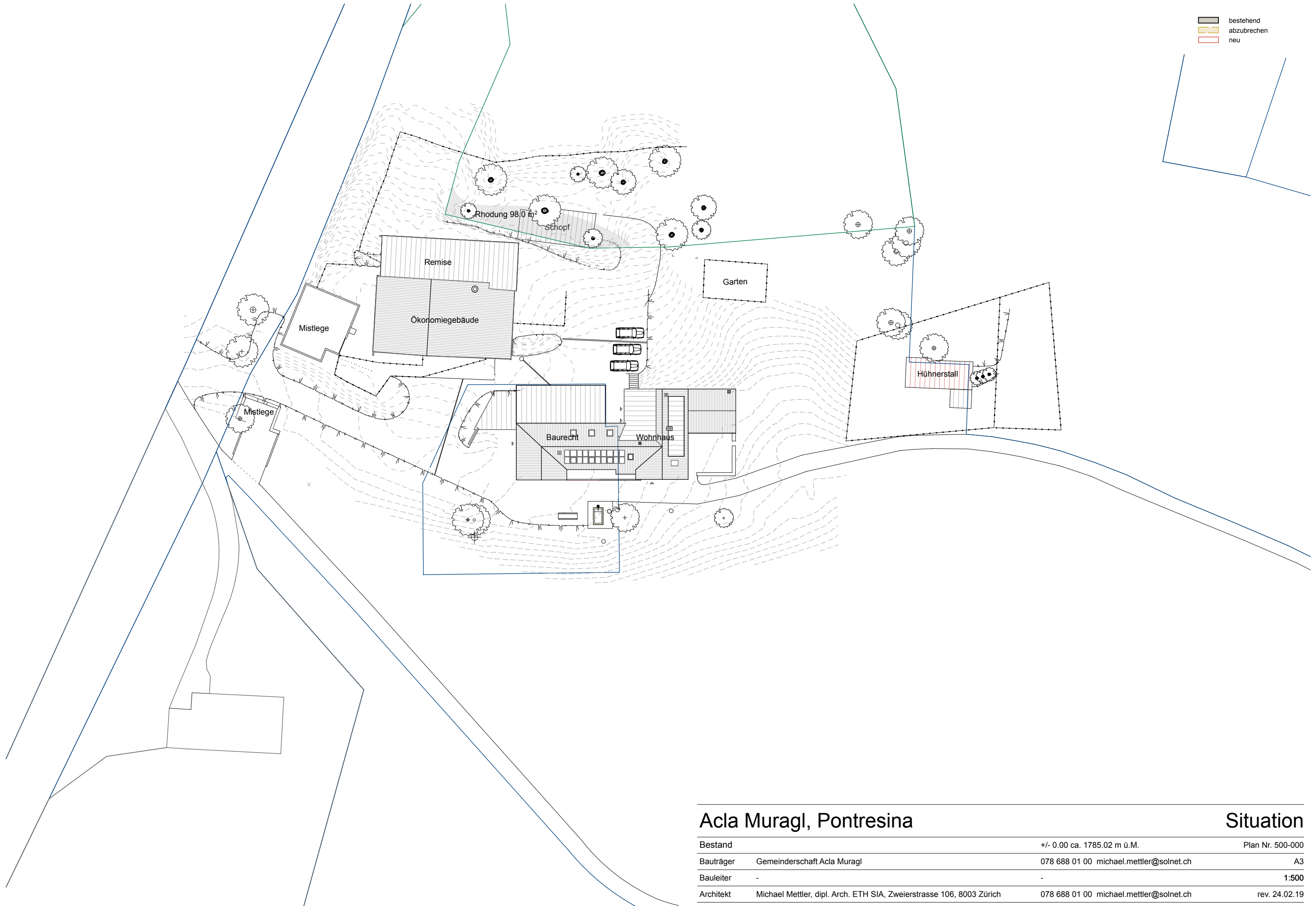

Acla Muragl, Pontresina

Situation

Bestand		+/- 0.00 ca. 1785.02 m ü.M.	Plan Nr. 500-000
Bauträger	Gemeinschaft Acla Muragl	078 688 01 00 michael.mettler@solnet.ch	A3
Bauleiter	-	-	1:500
Architekt	Michael Mettler, dipl. Arch. ETH SIA, Zweierstrasse 106, 8003 Zürich	078 688 01 00 michael.mettler@solnet.ch	rev. 24.02.19

bestehend
 abzurechen
 neu

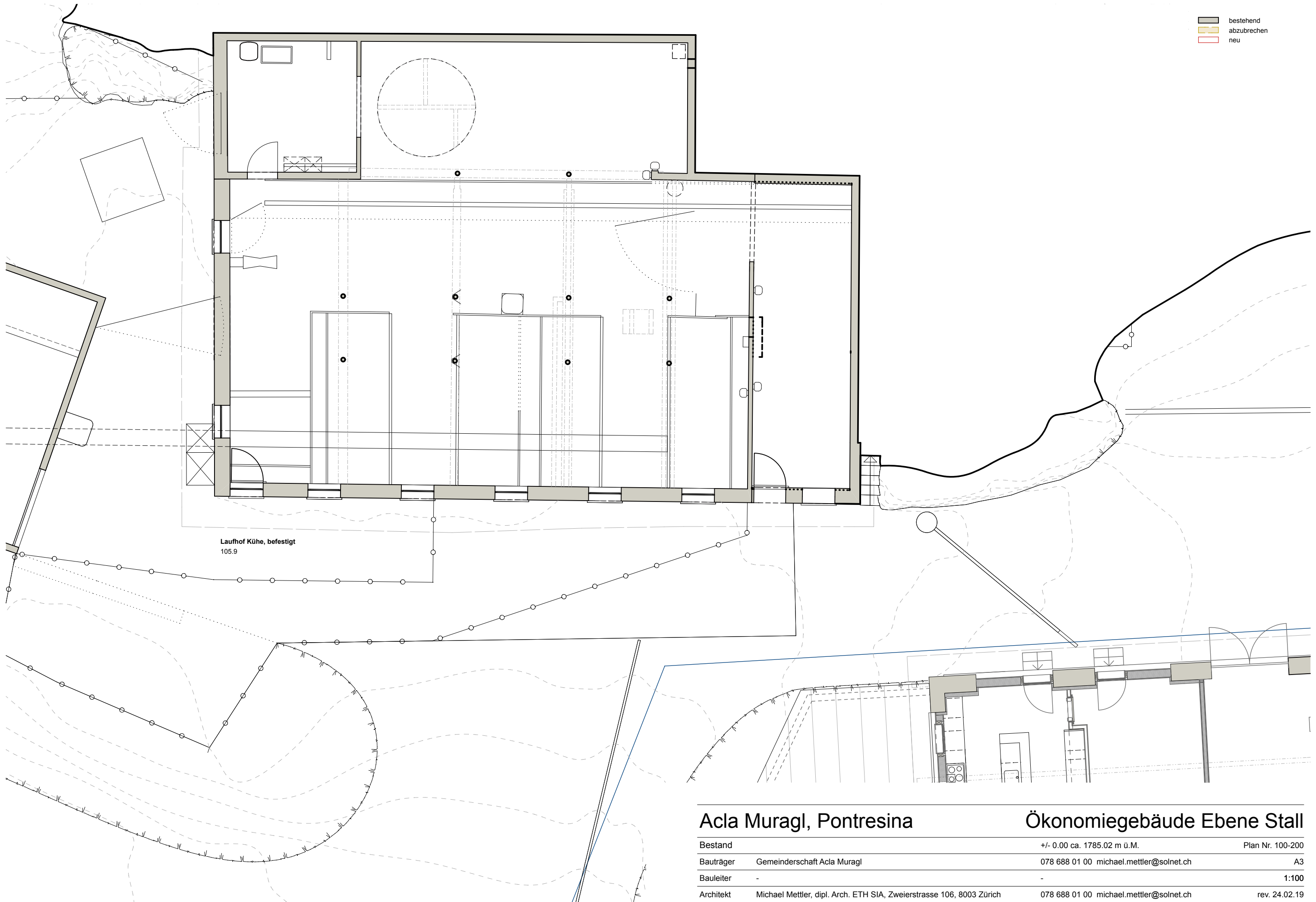

Laufhof Kühe, befestigt
 105.9

Acla Muragl, Pontresina		Ökonomiegebäude Ebene Stall	
Bestand		+/- 0.00 ca. 1785.02 m ü.M.	Plan Nr. 100-200
Bauträger	Gemeinschaft Acla Muragl	078 688 01 00 michael.mettler@solnet.ch	A3
Bauleiter	-	-	1:100
Architekt	Michael Mettler, dipl. Arch. ETH SIA, Zweierstrasse 106, 8003 Zürich	078 688 01 00 michael.mettler@solnet.ch	rev. 24.02.19

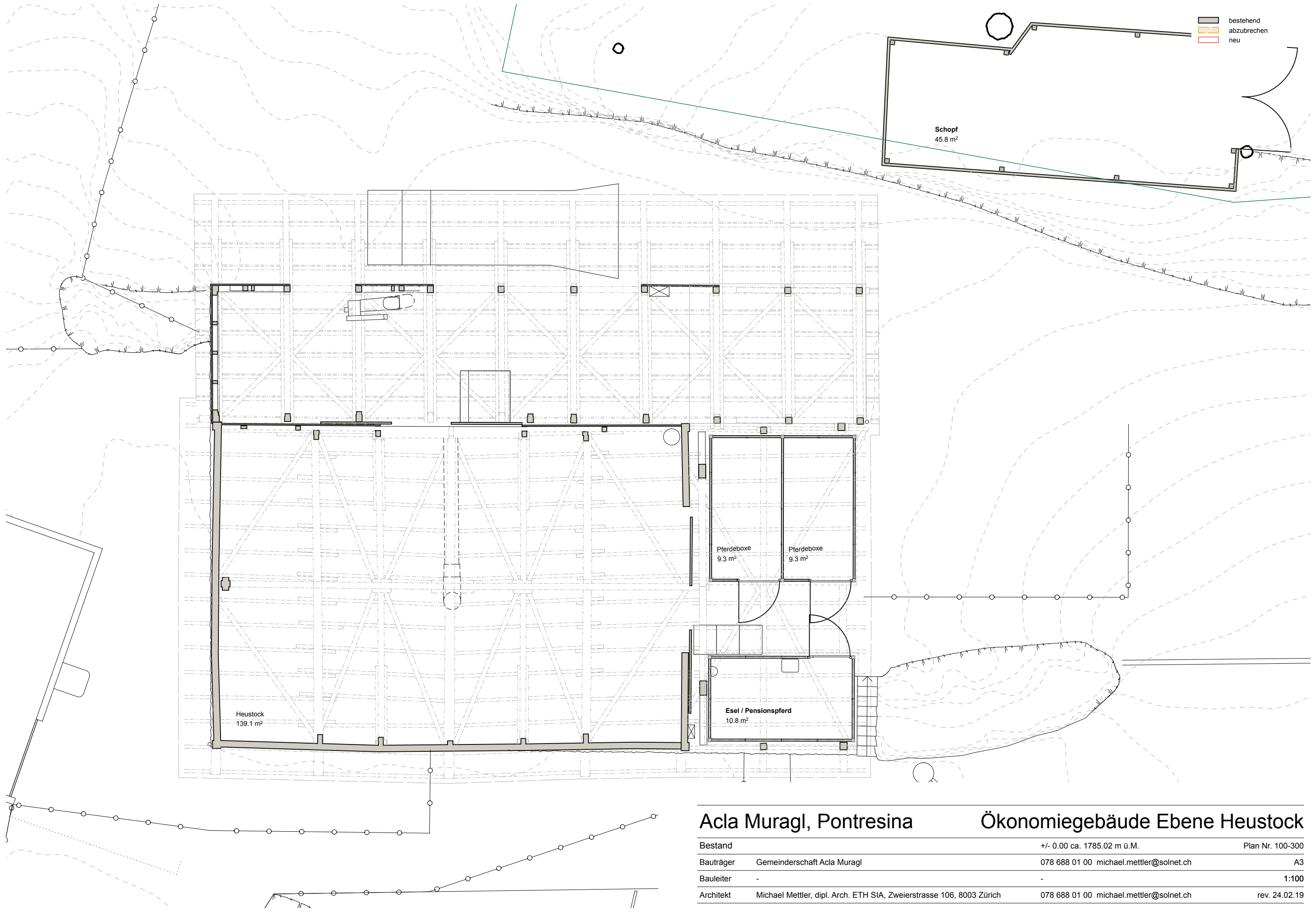

Acla Muragl, Pontresina

Ökonomiegebäude Ebene Heustock

Bestand		+/- 0.00 ca. 1785.02 m ü.M.	Plan Nr. 100-300
Bauträger	Gemeinderschaft Acla Muragl	078 688 01 00 michael.mettler@solnet.ch	A3
Bauleiter	-	-	1:100
Architekt	Michael Mettler, dipl. Arch. ETH SIA, Zweierstrasse 106, 8003 Zürich	078 688 01 00 michael.mettler@solnet.ch	rev. 24.02.19

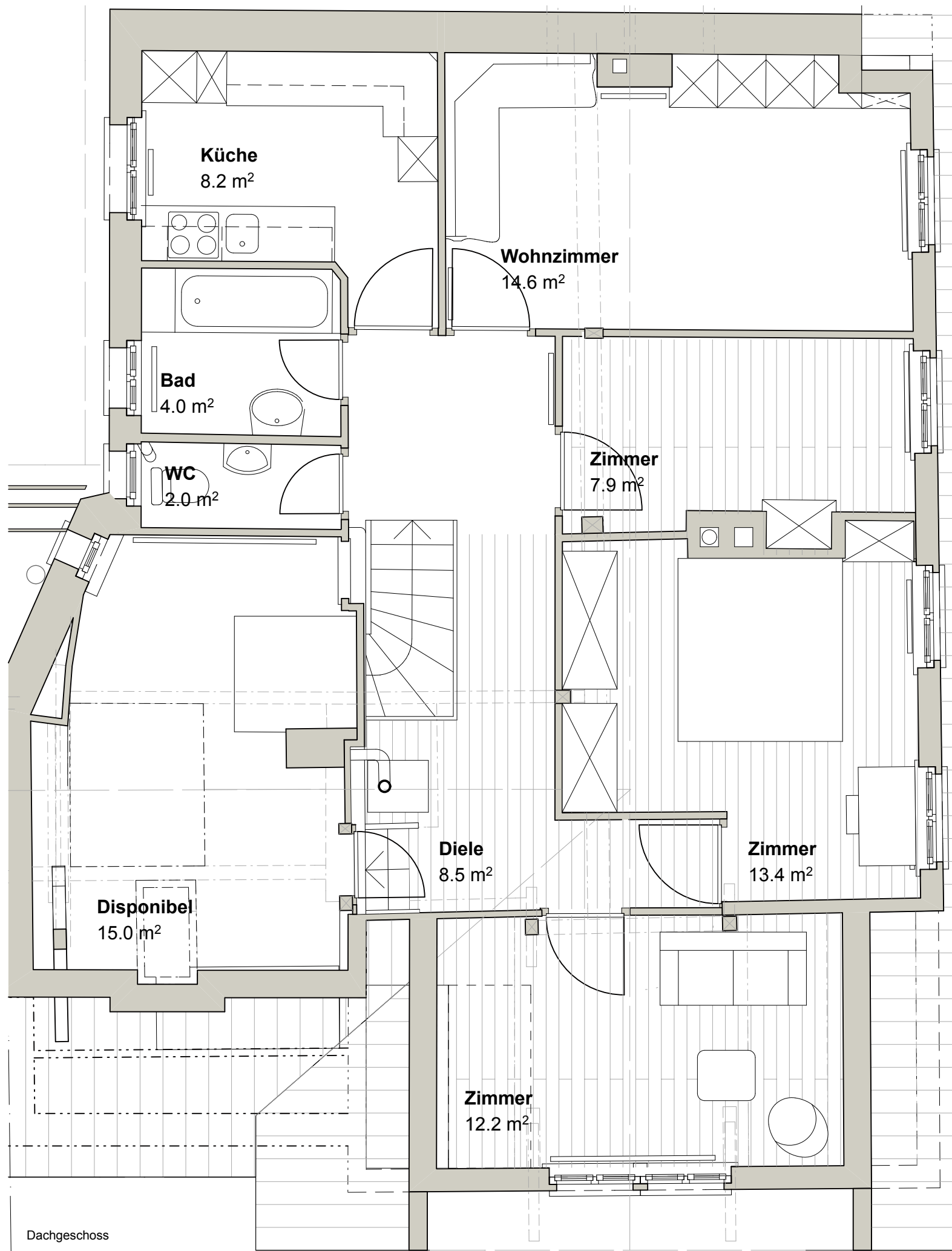

Dachgeschoss

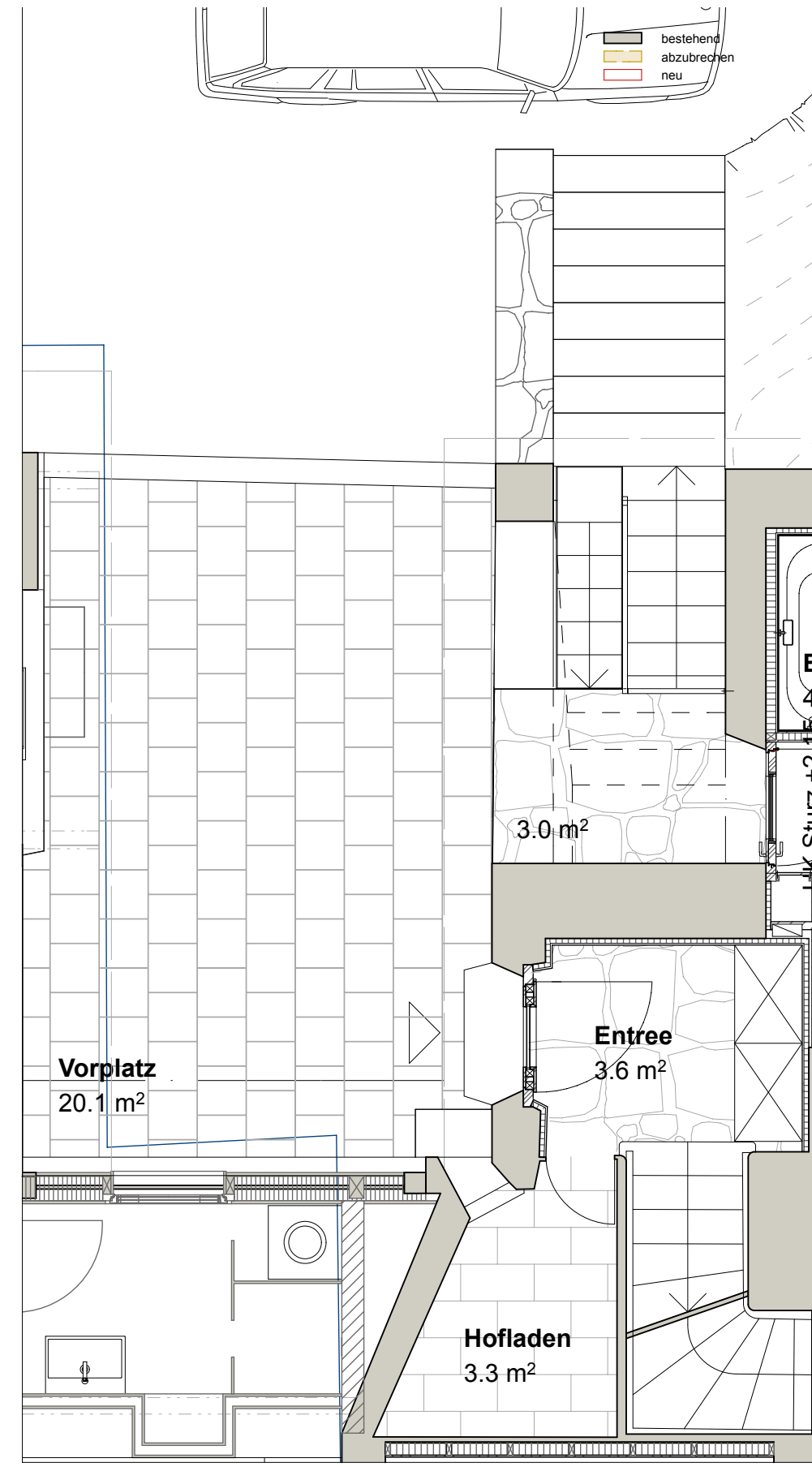

Obergeschoss (Entrée)

Acla Muragl, Pontresina

Wohnung DG

Bestand		+/- 0.00 ca. 1785.02 m ü.M.	Plan Nr. 050-400
Bauträger	Gemeinschaft Acla Muragl	078 688 01 00 michael.mettler@solnet.ch	A3
Bauleiter	-	-	1:50
Architekt	Michael Mettler, dipl. Arch. ETH SIA, Zweierstrasse 106, 8003 Zürich	078 688 01 00 michael.mettler@solnet.ch	rev. 24.02.19